Coordination Accueil Temps Libre

Stages et Animations

ACCUEIL
TEMPS LIBRE
Stavelot

JANVIER > JUIN 2022

Administration communale
de la Ville de Stavelot

Enfants de 2 ans et demi à 12 ans

Ecole

ACCUEIL TEMPS LIBRE
Stavelot

Vie familiale

Opérateurs d'accueil

- Milieux d'accueil scolaire (garderie)
- Académie
- Accueil extrascolaire
- Ecole de devoirs
- Clubs sportifs
- Bibliothèque
- Centre culturel
- AMO
- Maison des jeunes
- Mouvements de Jeunesse
- Centres de vacances.
- Centres d'Expression et de Créativité

C'est-à-dire toutes les personnes proposant des activités, animations et stages.

Coordination Accueil Temps Libre

- La **formation** des accueillantes scolaires (garderie d'école).
- Les **brochures animations et stages** (septembre-décembre, janvier-juin, été, La liste des opérateurs : « La brochure de ton temps libre »).
- **L'harmonisation et le développement** de l'offre d'accueil tant quantitativement que qualitativement afin de **répondre aux besoins** des parents, des enfants et des professionnels.
- Organisation de la journée « **Place aux enfants** »
- Collaboration avec l'accueil extrascolaire communal pour le projet « **Stavelot sans auto** »
- Le relais et la conduite du projet « **Intégration d'enfants porteurs d'un handicap dans nos animations et stages** ».

Coordinatrice ATL - GILLET Amélie

- 080/86.42.70
- Place St-Remacle, 32 - 4970 Stavelot
- atl@stavelot.be
- Facebook: Accueil Temps Libre Stavelot

Permanence :

- lundi 8h30 à 17h
- mardi 8h30 à 12h30
- jeudi 13h30 à 17h
- vendredi 8h30 à 11h30

Éditorial

L'accueil, droit de l'enfant

Chers Enfants,
Chers Parents,

L'équipe de l'Accueil Temps Libre de Stavelot a préparé la rédaction de la brochure pour la saison 2022 reprenant l'ensemble des différents stages se déroulant sur la territoire communal.

Vous pourrez une fois de plus apprécier une offre variée et étoffée et ce pour le plus grand plaisir de nos enfants.

Au vu de l'évolution de la crise sanitaire, n'hésitez pas à contacter les différents partenaires ou l'équipe de l'ATL.

Je remercie tous les opérateurs partenaires ainsi que l'équipe de l'Accueil Temps Libre pour le travail de qualité fournit à la rédaction de cette brochure.

Que 2022, vous apporte joie, santé et plein de succès dans vos projets sportifs et autres !

Bonne lecture.

Fabien LEGROS
Echevin de la Jeunesse, Atl , Mobilité , Travaux et Folklore.

Animations diverses durant l'année

Janvier à Juin 2022

Activités proposées	Page	Âge de l'enfant												
		◄	3	4	5	6	7	8	9	10	11	12	13	►
Editorial	3													
Pour vous aider à pacourir cette brochure	6													
Coordination Accueil Temps Libre	7													
Avantages et remboursements Coordination ATL communes voisines	7													
Office du tourisme communal de Stavelot	8	•	•	•	•	•	•	•	•	•	•	•	•	•
Entre-Familles	10	•	•	•	•	•								
Royal Judo Club Stavelot	11			•	•	•	•	•	•	•	•	•	•	•
Accueil extrascolaire La Ré Création	12	•	•	•	•	•	•	•	•	•	•	•		
Bibliothèque communale de Stavelot	14								•	•	•	•	•	•
Bibliothèque communale de Stavelot	15	•	•											
Abbaye de Stavelot	16					•	•	•	•	•	•	•	•	•
Abbaye de Stavelot - *Carnet d'enquête*	17						•	•	•	•	•	•	•	•
Centre Culturel de Stavelot Trois-Ponts	18													
Centre Culturel de Stavelot Trois-Ponts	19				•	•	•	•	•	•	•	•	•	•
Centre Culturel de Stavelot Trois-Ponts	20									•	•	•	•	•

Stages durant les vacances scolaires

Vacances de Carnaval du 28/02 au 04/03/2022

Activités proposées	Page	Âge de l'enfant												
		◄	3	4	5	6	7	8	9	10	11	12	13	►
Accueil extrascolaire La Ré Création *Il était une fois*	21	•	•	•	•	•	•	•	•	•	•	•		
Doria Giet - *Stage musique et danse*	22		•	•	•									
Ecurie de la Haute Levée	23		•	•	•	•	•	•	•	•	•	•		
Les P'tits Loups d'Galou - *Carnaval*	24	•	•	•	•	•	•	•	•	•	•	•		
L'Or Vert ASBL - *Equi'Nature' Spectacle*	25		•	•	•	•	•	•	•	•	•	•		
La Boîte à couture de Jeanne	26							•	•	•	•	•	•	•

Vacances de Pâques du 04/04 au 15/04/2022

Activités proposées	Page	Âge de l'enfant												
		◄	3	4	5	6	7	8	9	10	11	12	13	►
Le Jardin Sauvage ASBL - *Et si la ferme nous était contée*	27					•	•	•	•	•				
Ecurie de la Haute Levée	28		•	•	•	•	•	•	•	•	•	•	•	•
Dora Giet - *Stage Au coeur des émotions*	29		•	•	•									
Eveil Sport et Natation *Alice et le lapin blanc*	30		•	•	•	•								
Eveil Sport et Natation - *Forces, attrapes et gourmandises ou Sports kids /Mix Games*	31					•	•	•	•	•	•	•		
Accueil extrascolaire La Ré Création *Revoilà le printemps!*	32	•	•	•	•	•	•	•	•	•	•	•		
Accueil extrascolaire La Ré Création *Le tour du monde en 5 jours*	33	•	•	•	•	•	•	•	•	•	•	•		
La Boîte à couture de Jeanne	34							•	•	•	•	•	•	•
L'Or Vert ASBL - *Equi'Nature et bricolage*	35		•	•	•	•	•	•	•	•	•	•		
L'Or Vert ASBL - *Equi'Nature et cuisine*	36		•	•	•	•	•	•	•	•	•	•		
Les P'tits Loups d'Galou - *Le monde de Disney*	37	•	•	•	•	•	•	•	•	•	•	•		
Les P'tits Loups d'Galou - *Vive l'extérieur*	38	•	•	•	•	•	•	•	•	•	•	•		

Brochure
Janvier - Juin 2022

Voici la brochure reprenant les stages et animations se déroulant dans la commune de Stavelot pour la période de janvier à juin 2022.

Vous y trouverez tout un panel d'activités diverses correspondant aux centres d'intérêts de vos enfants âgés de 2,5 à 12 ans (et parfois plus).

Pour vous aider à parcourir cette brochure

Vous pourrez découvrir en début de brochure (page 4,5) des tableaux récapitulatifs reprenant les semaines, les thématiques de stages et l'âge des enfants concernés. les stages se déroulent durant la semaine indiquée dans ces tableaux, mais il est possible que la journée ne soit pas couverte dans son entièreté et/ou que certains stages ne se déroulent pas durant la semaine entière.

Ce logo vous signalera que le stage peut accueillir également les enfants porteur d'un handicap. Si cela vous concerne, nous vous demandons de contacter le responsable afin d'analyser la demande avec lui. Sachez également que la coordinatrice Accueil Temps Libre peut être votre relais ou une aide dans votre démarche.

G Ce logo vous indiquera qu'il y a possibilté d'avoir une garderie à l'accueil extrascolaire communal « La Ré Création ». En effet, les jours où des stages sont organisés à « La Ré Création » (implantation Stavelot ou Francorchamps), les garderies du matin et de l'après-midi sont accessibles également aux enfants participant aux autres stages, et ce gratuitement. Si ces garderies vous intéressent, n'hésitez pas à le signaler lors de l'inscription de votre enfant.

Coordinatrice Accueil Temps Libre

- **Amélie GILLET** au 080/ 86 42 70

Permanences

- lundi de 8h30 à 15h
- mardi de 8h30 à 12h30
- jeudi de 13h à 17h
- vendredi de 8h30 à 11h30

Informations utiles

Avantages & Remboursement

Afin de réduire le coût de l'inscription à un stage, plusieurs solutions vous sont proposées :

- Un **remboursement via mutuelle** (certaines mutuelles proposent des remboursements jusqu'à 50 € pour l'année) ;
- Une attestation fiscale peut–être demandée à l'organisateur du stage afin de déduire les frais d'inscription de vos impôts (valable pour les enfants de moins de 12 ans).
- Une **intervention financière du CPAS** (sous certaines conditions : vous adresser au CPAS de la commune).

Coordination Accueil Temps Libre

- Communes voisines -

▸ Lierneux

- **Qui :** DEVAHIVE Isabelle, 080/ 67.27.67 ou 0492/ 16 85 10
- **Mail :** atl@lierneux.be

▸ Malmedy

- **Qui :** INFANTINO Stéphanie, 0488/ 59 05 15 ou 080/ 79 99 37
- **Mail :** stephanie.infantino@malmedy.be

▸ Trois-Ponts

- **Qui :** OVART Olivia, 080/ 29 24 69
- **Mail :** oov@troisponts.be

▸ Stoumont

- **Qui :** BOUHY Rachel, 0471/ 88 00 51 ou 080/ 292 666
- **Mail :** rachel.bouhy@stoumont.be

Office du tourisme communal de Stavelot

De nombreuses manifestations sportives, culturelles et autres auront encore bien lieu en 2022!
Cependant, vu les incertitudes dues à l'actualité, plutôt qu'un agenda " sous réserve" , nous vous proposons pour ce 1er semestre 2022 de suggestions " nature et détente " pour redécouvrir notre belle commune !

- **Balades nature guidées**
  Au détour de sentiers connus ou parfois oubliés, au sein d'une nature magnifiquement préservés, venez (re)découvrir notre belle région... Toute l'année, programme disponible fin février. **Où?** sur la commune de Stavelot. Prix: 3€ à partir de 12 ans.
- **Chasses au Trésor Totemus**
  Au choix : Stavelot, entre nature et culture: vous ne verrez plus votre ville de la même façon ! OU Coo électrique ! Au départ du SI de Coo et de la cascade. Toute l'année. **Où?** sur la commune de Stavelot. Gratuit ! Il suffit de télécharger l'appli gratuite www.totemus.be
- **Stavelot, un jeu d'enfant**
  Carnet ludique et illustré par Nathalie Debossines. Plus spécialement adapté aux enfants entre 5 et 12 ans, il permettra aux familles ou -pourquoi pas- aux écoles de (re)découvrir Stavelot... en compagnie de Petit Moussi! Toute l'année. **Où?** sur la commune de Stavelot. 2€
- **Visite guidée du circuit de Francorchamps**
  Certaines dates en semaine **du 15 mars au 15 novembre** (voir calendrier fixé en mars 2022). **Où?** Circuit de Francorchamps. Accès payant.
- **100 ans du circuit de Francorchamps**
  Cet anniversaire commencé mi-2021 continuera encore avec diverses animations. Jusqu'en août 2022. **Où?** Francorchamps et Stavelot.
- **Exposition " Dessiner en paix, dessin de presse et liberté"**
  Jusqu'au 6 mars. Où? Abbaye de Stavelot. 7€, gratuit - 6 ans.
- **Les rendez-vous de la Chapelle**
  Dimanche 13 février et 20 mars à 17h. Où? Réfectoire des Moines de l'Abbaye de Stavelot. Accès payant.

Office du tourisme communal de Stavelot

TOURISME
STAVELOT
FRANCORCHAMPS - COO

- **Marche internationale de Stavelot**
  Plusieurs distances, de débutants à confirmés. D**u samedi 16 au dimanche 17 avril. Où?** Stavelot et alentours. Départ du Collège Saint-Remacle. Inscriptions à prix très démoncratiques.
- **106e édition de Liège-Bastogne-Liège**
  Dimanche 24 avril. Où? Haute Ardenne et passage à Stavelot et par de nombreuses côte de légende comme le Stockeu, la Haute Levée,...
- **Lu Nute du May-nuit musicale**
  Samedi 30 avril. Où? Stavelot ville et proches alentours.
- **Les Coreus du l'Nute du May**
  Le samedi 30 avril. Où? Stavelot et alentours - départ: Site des Bressaix - quai des Vieux Moulins. Inscriptions à prix très démoncratiques.
- **La flèche Ardennaise: course cyclisme**
  Dimanche 8 mai. Où? En ardenne, à Stavelot et passage par de nombreuses côte de légende comme le Stockeu, la Haute Levée,...Arrivée à Stavelot.
- **Classique Maxime Monfort : Rando cyclotouriste**
  Dimache 26 mai. Où? Stavelot et en Ardenne - départ : Pré Messire (local du R.C.S Stavelot.
- **Grande brocante de l'été à Stavelot**
  Plus de 400 exposants : brocanteurs, collectionneurs, particuliers - stands pour adultes et enfants. **Dimanche 26 juin. Où?** Stavelot - tout le centre-ville devient piétonnier !

Renseignements et Inscriptions

080/86 27 06
Mail : info@tourismestavelot.be

www.tourismestavelot.be

Entre-Familles

Mercredi

3 Pommes et Cie

Lieu de rencontres enfants-parents, agréé par l'ONE, ouvert à tous les enfants de 0 à 6 ans, accompagnés d'un adulte responsable.

Qui:

De 0-6 ans

Où:

Basse-Cour, 4 (au dessus des consultations ONE) à Stavelot

ou

Rue Emile Goedert (dans le local des consultions ONE) à Francorchamps.

Quand:

Les mercredis de 14 à 16h, en alternant Stavelot et Francorchamps (voir horaire page Facebook Entre Familles).

Coût:

Gratuit

Renseignements et Inscriptions

Mathilde MARCHAL
Julie SOLHEID
0497/12.67.19
entrefamillesasbl@gmail.com

Royal judo club de Stavelot

Agréé par la Fédération Francophone Belge de Judo

Le judo permet à l'enfant d'affiner sa motricité, de travailler sa psychomotricité mais aussi de développer sa souplesse et son sens de l'équilibre. De plus, ce sport transmet de grandes valeurs morales.

Qui:

- Eveil judo: dès 4 ans.
- Poussins (U9): de 6 à 7 ans.
- Jeunes (U11 et U 13): de 8 à 12 ans.
- Ados/adultes (U15 et +): dès 13 ans.

Où:

Annexe du Hall des Bressaix à Stavelot

Quand:

- mercredi de 19h à 20h pour les poussins et de 19h à 20h30 pour les jeunes et ados/adultes.
- Samedi de 13h30 à 14h30 pour l'éveil judo de 14h30 à 15h30 pour les poussins de 15h30 à 16h30 pour les jeunes, de 16h30 à 17h45 pour les ados/adultes.

Coût:

45€ par semestre pour la cotisation + 44€ par an pour l'assurance.

Achat possible du judogi au club.

Prix dégressif suivant le nombre d'enfants d'une même famille. Réduction mutuelle.

Nombre de places:

Illimité sauf pour l'éveil judo (20 places)

Informations complémentaires:

Porter un judogi et prévoir des pantoufles de gym. Porter un t-shirt blanc pour les filles. Prévoir une gourde.

Renseignements et Inscriptions

Isabelle ROBERT, 0498/85.85.52

Mail : isabelle.robert@jcstavelot.be

Site Internet : www.jcstavelot.be

Accueil extrascolaire La Ré Création

Accueil extrascolaire de la Ville de Stavelot

LA RE'CREATION
ACCUEIL EXTRA SCOLAIRE

Mercredi après-midi

Jouons ensemble - Osons le sport !
Surprise, surprise ! - Un après-midi presque parfait
Bricolage de toutes sortes

▸ Qui:

Enfants de 2,5 à 12 ans

▸ Où:

À Stavelot, Espace extrascolaire,
Basse Cour 2b à Stavelot.

▸ Quand:

Le mercredi de 12h à 17h30 (garderie de 12h à 13h30 et de 16h à 17h30).

▸ Coût:

- Après-midi, garderies comprises : 2€
- Transport retour : 2€

Possibilité d'inscription à l'année.

▸ Nombre de places:

25 Places

▸ Informations complémentaires:

- Pour les petits, possibilité de faire une sieste;
- La prise en charge des enfants commence dès midi dans les écoles selon la demande;
- À la demande, un transport gratuit de l'école de Francorchamps vers le lieu d'accueil de Stavelot, pourra être réalisé par les responsables. Le trajet retour sera à la charge des parents ou payant (voir coût) si les responsables de l'accueil s'en chargent;
- Prévoir des vêtements de rechange, langes et lingettes si besoin;
- Les enfants sont regroupés par tranche d'âges.

Renseignements et Inscriptions

- **Inscription obligatoire** par téléphone et sans laisser de message, pour le mardi 12h30 au plus tard !!! Merci de prévenir en cas de désistement.
- **Amélie GILLET**, responsable de projet et animatrice ;
Aline Wauthieu, Tiffany Marquet, animatrices, au 0496/67.09.29

ONE OFFICE DE LA NAISSANCE ET DE L'ENFANCE

Accueil extrascolaire La Ré Création

Accueil extrascolaire de la Ville de Stavelot

LA RE'CREATION
ACCUEIL EXTRASCOLAIRE

Journées pédagogiques*

Bricolages - Activités collectives

Qui:

Enfants de 2,5 à 12 ans

Où:

- À Stavelot, accueil extrascolaire
- Francorchamps, espace communale.

Quand:

Date et horaire variables.

Coût:

3,5 €

Informations complémentaires:

Pour les petits, possibilité de faire une sieste.

*(Suivant les demandes faites auprès du service)

Renseignements et Inscriptions

- **Inscription obligatoire** par téléphone et sans laisser de message

Amélie GILLET, responsable de projet et animatrice ;
Aline Wauthieu, animatrice, au 0496/67.09.29

ONE OFFICE DE LA NAISSANCE ET DE L'ENFANCE

Bibliothèque communale de Stavelot

Lundi 4 avril et mercredi 16 avril

Deux après-midi amusantes pour s'initier à la technique de papier mâché et pour réaliser une création originale.

▸ **Qui:**

De 9 à 99 ans

▸ **Où:**

Bibliothèque communale, Cour de l'Abbaye, 1

▸ **Quand:**

De 13h30 à 16h

▸ **Coût:**

5€ pour les 2 après-midi.

▸ **Nombre de places:**

10

▸ **Informations complémentaires:**

Prévoir un tablier ou une vieille chemise pour protéger les vêtements.

Renseignements et Inscriptions

Marie-Hélène MALMENDIER
080/ 88.10.36
bibliothèque@stavelot.be

Bibliothèque communale de Stavelot

12/01 - 9/02 - 9/03 - 13/04 - 11/05 - 8/06

L'heure des p'tits loups

Un moment de lecture-tendresse à partager avec vos tout-petits, et l'occasion de leur faire découvrir des histoires câlines et des comptines, dans la joie et la bonne humeur.

Qui:

Enfants de 0 à 3 ans accompagnés

Où:

Bibliothèque communale de Stavelot, cour de l'Abbaye,1

Les mercredis : 12/01 - 9/02 - 9/03 - 13/04 - 11/05 et 8/06 de 9h30 à 10h30.

Coût:

Gratuit

Nombre de places:

20

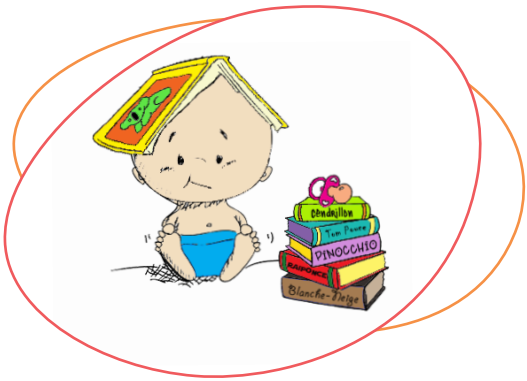

Renseignements et Inscriptions

Marie-Hélène MALMENDIER
080/ 88.10.36
bibliothèque@stavelot.be

Abbaye de Stavelot ET&C

EN COLLABORATION AVEC COO ADVENTURE-ADRELANIE EVENTS

Toute l'année.

Passez une journée inoubliable dans un lieu patrimonial exceptionnel !

Commencez par une activité au musée pour ensuite prendre un bon bol d'air en visitant à bord du petit train dans le parc à gibier de Coo ou essayer-vous aux techniques de survie, laissez-vous dropper dans un endroit inconnu avant de vous orienter à l'aide d'une carte ou descendez l'Amblève en Kayak.

Qui:

Enfants de 6 à 18 ans.

Où:

Cour de l'Abbaye ,1 et Petit Coo, 4 à 4970 Stavelot.

Quand:

Durant toute l'année de 10h à 16h.

Nombre de places: 25

Coût:

de 15€ à 20€ (paiement sur place ou par compte)

Informations complémentaires :

S'habiller en conséquence des activités choisies en nature.

Apporter son pique-nique et sa collation (possibilité de manger à l'Abbaye ou à Coo.)

Renseignements et Inscriptions

Gabrielle DOUTRELEPONT, 080/88.08.78
Mail : educatif@abbayedestavelot.be
BE57 0910 1223 2335

Abbaye de Stavelot ET&C

ABBAYE DE STAVELOT

Toute l'année.

Chasse au trésor coopérative :

Cinq équipes et un objectif commun : ouvrir le coffre pour en découvrir le trésor !
Pour cela, il faudra parcourir le musée historique de la Principauté de Stavelot-Malmédy à la recherche de questions cachées et y répondre correctement ! Toutes les équipes doivent y arriver pour récupérer les chiffres permettant d'ouvrir le cadenas. Une animation coopérative qui plaira aux enfants !

- *Qui:* De 7 à 12 ans
- *Où:* Cour de l'Abbaye, 1 à 4970 Stavelot.
- *Durée:* + - 1h30
- *Coût:* 7€/enfant (1 accompagnant gratuit pour 10 enfants. Paiement sur place ou par compte.)
- *Nombre de places:* 25

Les Galapiats et le trésor de Saint-Remacle :

Pour récolter un maximun d'indices et découvrir le trésor, un voyage à travers plus de 1000 ans d'histoire s'impose aux jeunes détectives. Après un parcours passionnant au coeur des vestiges de lancienne abbatiale, l'aventure se termine dans l'obscurité des caves, où les enfants découvrent enfin la clé de l'énigme.

- *Qui:* De 7 à 10 ans

Mystère de l'Abbaye :

Il y a quelques années, les archéologues qui fouillaient l'ancienne église de l'Abbaye de Stavelot ont découvert une tombe. Et dans cette tombe, un squelette...Qui est cette personne? Quelle est son histoire? Les enfants interrogent alors les professionnels du passé : comment les archéologues ont-ils exhumé ce squelette? qu'est-ce que les anthropolongues peuvent nous apprendre sur les os découverts? Et les historiens?

- *Qui:* De 10 à 14 ans

Renseignements et Inscriptions

Gabrielle DOUTRELEPONT, 080/88.08.78
Mail : educatif@abbayedestavelot.be
BE57 0910 1223 2335

Centre Culturel de Stavelot Trois-Ponts

En collaboration avec la Bibliothèque Communale de Stavelot

Du 01 au 25 février 2022

Exposition : Anne Crahay illustratrice

Pas d'illustration encadrées et inaccessibles, on peut toucher à tout !
Des doudous géants tout droit sortis des albums. Des modules ludiques pour dessiner en grand, raconter des histoires et jouer avec les formes.
Mais aussi le village des contes, où vivent notamment,
Chaperon et les 3 petits cochons...
Une exposition à hauteur d'enfants à ne rater sous aucun prétexte.

Où:

Bibliothèque communale de Stavelot, cour de l'Abbaye, 1

Quand:

Accessible le mardi de 13h à 16h, le mercredi de 13h à 17h, le jeudi de 10h à 12h, le vendredi de 16h à 18h et le samedi de 9h à 13h

Coût: gratuit

Renseignements et Inscriptions

Centre culturel: 080 88 05 20
Bibliothèque: 080/88 10 36

Centre Culturel de Stavelot Trois-Ponts

Dimanche 13 mars à 15h

Le Grand Voyage de Georges Poisson de la Cie Arts et Couleurs

De ville en ville, de lieu en lieu, Lucienne et Marinette se déplacent avec leur petit matériel pour raconter leur incroyable histoire. Enfin, leur histoire...c'est-à-dire leur histoire dans une histoire, à moins que ce ne soit une histoire dans leur histoire, enfin c'est tout une histoire... Tout commence sur une plage avec un petit bigorneau accroché à une bouteille à la mer et tout finit, un tour du monde plus tard et 304 marches plus haut, dans le phare du Crabe Abandonné, le Phare de Georges Poisson.

Coût:

6€ en prévente et 7€ sur place

Qui:

À partir de 5 ans

Renseignements et Inscriptions

Centre culturel: 080 88 05 20

Centre Culturel de Stavelot Trois-Ponts

23 avril 2022

Bonne fête Maman !
Fabrication d'une carte de voeux incrustée de graines à planter.

Pour souhaiter bonne fête à votre maman ou à une personne qui vous est chère,
quoi de mieux qu'une jolie carte de voeux créée et décorée par vous ?
Et si en plus elle permet de faire pousser de jolies fleurs ou petits fruits,
c'est encore plus chouette !
Venez bricolo-jardiner avec nous.
Animatrice: Carine Lemmens

Où:
Espace culturel de Trois-Ponts, Rue Traverse,9 à Trois-Ponts

Quand:
Le 23 avril de 10h à 12h

Coût:
10€

Qui:
Enfants à partir de 10 ans et adultes

Renseignements et Inscriptions
Réservation obligatoire au 080 29 24 60

Accueil extrascolaire La Ré Création

Accueil extrascolaire de la Ville de Stavelot

LA RE'CREATION
ACCUEIL EXTRA SCOLAIRE

Du 28 février au 4 mars

Il était une fois...

Qui:

Enfants de 2,5 à 12 ans

Où:

Ancienne crèche communale
Basse Cour 2b à Stavelot.

Quand:

Du 28 février au 4 mars de 9h30 à 16h.
Possibilité de garderie dès 8h et jusqu'à 17h.

Coût:

30€ pour le premier enfant, 25€ pour les suivants.

Nombre de places: 30

Informations complémentaires

- Pour les petits, possibilité de faire une sieste;
- Collations et boissons offertes.
- Prévoir son pique-nique.
- Les enfants sont regroupés par tranche d'âge.

Renseignements et Inscriptions

Amélie GILLET, 0496/67.09.29

Inscription : 17/01 au 31/01/22. Aucune inscription par message.

Numéro de compte: BE38 0910 1288 5972
(en communication inscrire le nom et prénom de votre enfant).

ONE OFFICE DE LA NAISSANCE ET DE L'ENFANCE

Doria GIET

En collaboration avec l'accueil extrascolaire
La Ré Création

Du 28 février au 4 mars

Stage musique et danse

Doria est un animatrice et coach pour enfant. Lors de ses animations, elle aide les enfants à prendre conscience de leur corps et à développer leur créativité par les sons, les rythmes, la musique et l'expression corporelle.
"La musique donne une âme à nos coeurs et des ailes à la pensée ". Platon

Qui:

Enfants de 3 à 5 ans

Où:

À Stavelot, Accueil extrascolaire,
Basse Cour 2b à Stavelot.

Quand:

Du 28 février au 4 mars de 9h à 16h.
Possibilité de garderie gratuite dès 8h et jusqu'à 17h.

Coût:

85€. Paiement le premier jour.

Nombre de places: 10

Informations complémentaires :

- Pour les petits, possibilité de faire une sieste;
- Prévoir son pique-nique, ses collations et boissons;
- Les enfants participeront aux activités organisées par Doria la matinée et à celles de la Ré Création l'après-midi

Renseignements et Inscriptions

Doria Giet - 0498/83.28.86
Gietdoria@gmail.com

Ecurie de la Haute Levée

Du 28 février au 4 mars

Approche du monde du cheval et apprentissage de l'art équestre.

Qui:

Enfants à partir de 3 ans.

Où:

Hameau de Neuville, 28C à Francorchamps.

Quand:

Du 28 février au 4 mars

de 9h à 16h (garderie de 8h à 9h et de 16h à 18h)

Coût:

- 90€ en formule baby-poney
- 130€ en leçons

Nombre de places: 40

Informations complémentaires:

- Prévoir des vêtements adapté à la pratique de l'équitation.

Renseignements et Inscriptions

Laurence BOURGUET
BE97 7320 2398 7949
ecuriehautelevee@gmail.com

Les P'tits Loups de Galou

28 février au 4 mars

Carnaval

Qui:
Enfants de 2,5 à 12 ans

Où:
Rue de Spa,157C à Francorchamps.

Quand:
Du 28 février au 4 mars de 9h à16h
Possibilité de garderie dès 6h30 et jusqu'à 19h

Coût:
- 110€
Garderie,3.25/h entamée.

Nombre de places:
15

Informations complémentaires:
- Possibilité de faire la sieste.
- Collations, goûter et repas chauds compris.
- Déduction fiscale 11,20€/jour et attestation mutuelle.

Renseignements et Inscriptions

Magaly FRAIPONT, 0496/61.94.62
BE77652834147542
Mail: magalyfraipont@skynet.be

L'Or Vert ASBL

Du 28 février au 4 mars

Reconnectez-vous à la Nature...

Vu les temps compliqués, pour tous, ces derniers mois avec le Covid et la course toute l'année, ces multiples règles... c'est comme une petite bulle de Nature et de lâcher prise que nous vous offrons lors de nos stages. Pas de contraintes mais une reconnexion à la Nature à travers le cheval.

Equi'Nature ' Spectacle:

Stage découverte: Equitation artistique et ludique sur le thème du carnaval tout en découvrant la nature environnante: bricolage de masque et déguisement des poneys, initiation à l'équitation par le jeu, nourrissage des chevaux, découverte de la forêt et des animaux qui s'y cachent. Amélioration de son équilibre, de sa confiance en soi tout en s'amusant avec son poney/cheval. Vivre une expérience enrichissante et relationelle avec les autres en binôme cavalier/cheval.

▸ Qui:

2 groupes d'âge 3/7 ans et 8/12 ans

▸ Quand:

du 28 février au 4 mars de 9h à 16h.
possibilité de garderie payante (2€/ garderie/enfant).

▸ Coût: 95€

▸ Nombre de places : 10

▸ Informations complémentaires:

- Apporter son pique-nique et ses collations;
- Apporter des bottes, des legging et s'habiller en fonction de la météo;
- Apporter sa bonne humeur;
- Le casque et le corset de protection sont prêtés par l'ASBL;
- Encadrement sécurisé, professionnel et passionné , moniteur Adeps avec expérience équestre de 30 ans;
- Remboursement mutuelle & documents pour les contributions (sur demande).

Renseignements et Inscriptions

N. DETRIXHE au 0473 34 98 36 E.SPRUMONT, T. NICOLAY

Où : ASBL l'Or Vert, rue des îles à Stavelot (centre)

Mail : info@chevaux-de-sport.be

http://www.facebook.com/lorvert.asbl/ - FB : L'OR VERT asbl EQUITATION NATURE

La Boîte à couture de Jeanne

Formule Duo possible

01 au 04 mars

Stage de couture

Qui:
Enfants à partir de 8 ans

Où:
Atelier-Mercerie, Place Saint Remacle, 17/3 à Stavelot

Quand:
de 9h à 12h.
Possibilité de garderie gratuite dès 8h à la Ré Création.

Coût:
80€ - fournitures comprises

Nombre de places: 6

Informations complémentaires:
- Boissons et collations offertes.
- Date et horaire à confirmer lors de l'inscription

Renseignements et Inscriptions
Pascale Zeggers, 0476/25.29.27.
danslaboiteacouturedejeanne@hotmail.com

Duo avec "La Ré Création"

Ce duo n'est pas obligatoire, c'est à vous de choisir la formule qui vous convient le mieux. Contacter le responsable du stage pour l'inscription.

MATIN : votre enfant participe au stage de La Boîte à Couture de Jeanne
APRES-MIDI : votre enfant participe aux activités de la Ré Création

Renseignements et Inscriptions
Amélie GILLET, responsable de projet et animatrice, 0496 67 09 29
Où : Accueil extrascolaire, Basse Cour,2B à Stavelot
Coût : 15€ (demi-journée), 12€ pour les fratries

Le Jardin Sauvage ASBL

Du 4 au 8 avril

Et si la ferme nous était contée

Qui:
Enfants de 6 à 10 ans

Où:
Au Jardin Sauvage, Basse Cour, 2A à Stavelot

Quand:
Du 4 au 8 avril de 9h à 16h30.
Possibilité de garderie dès 8h et jusqu'à 17h (sur demande s'il y a plus de 5 enfants inscrits).

Coût:
25€

Nombre de places:
12

Informations complémentaires:
- Prévoir une tenue adaptée à la météo, de bonnes chaussures de marche ou bottes.
- Apporter son pique-nique, ses collations et boissons. Le tout dans un sac à dos.

Renseignements et Inscriptions

Jardin Sauvage,
Olga MARGANNE 0475/46.42.79
Geneviève YERNAUX 0476/25.41.35
BE13 0011 1164 3339
Mail : edd.jardin.sauvage@gmail.com
Numéro de compte: BE13 0011 1164 3339
Inscription validée après paiement.

Ecurie de la Haute Levée

Du 4 au 8 et du 11 au 15 avril

Approche du monde du cheval et apprentissage de l'art équestre.

Qui:

Enfants à partir de 3 ans.

Où:

Hameau de Neuville, 28C à Francorchamps.

Quand:

Du 4 au 8 avril

Du 11 au 15 avril

de 9h à 16h (garderie de 8h à 9h et de 16h à 18h)

Coût:

- 90€ en formule baby-poney
- 130€ en leçons

Nombre de places: 40

Informations complémentaires:

- Prévoir des vêtements adapté à la pratique de l'équitation.

Renseignements et Inscriptions

Laurence BOURGUET
BE97 7320 2398 7949
ecuriehautelevee@gmail.com

Doria GIET

En collaboration avec l'accueil extrascolaire
La Ré Création

Du 04 au 08 avril

Stage "Au coeur des émotions"

Doria est un animatrice et coach pour enfant. Lors de ses animations, elle permet aux enfants de mettre des mots, des gestes, des images sur ce qu'ils ressentent et d'être acteur de leurs besoins, leur potentiel. Dans un cadre bienveillant et sécurisant, elle met la créativité au service du bien-être.

Qui:

Enfants de 3 à 5 ans

Où:

À Stavelot, Accueil extrascolaire,
Basse Cour 2b à Stavelot.

Quand:

Du 4 au 8 avril de 9h à 16h.
Possibilité de garderie gratuite dès 8h et jusqu'à 17h.

Coût:

85€. Paiement le premier jour.

Nombre de places: 10

Informations complémentaires

- Pour les petits, possibilité de faire une sieste;
- Prévoir son pique-nique, ses collations et boissons;
- Les enfants participeront aux activités organisées par Doria la matinée et à celles de la Ré Création l'après-midi.

Renseignements et Inscriptions

Doria Giet - 0498/83.28.86
Gietdoria@gmail.com

Eveil Sport et Natation (ESN)

Du 11 au 15 avril

Alice et le lapin blanc.

Vite, le temps presse ! Suis Alice dans ses fabuleuses aventures à la poursuite du lapin blanc. Au programme de ce stage farfelu : bricolages, recettes, et mini-multisports.

Qui:

Enfants de 3 à 6 ans.

Où:

Collège Saint Remacle de Stavelot.

Quand:

Du 11 au 15 avril de 9 à 16h.
Possibilité de garderie dès 8h et jusqu'à 17h.

Coût:

80€ pour 5 journées complètes et 60€ pour 5 demi-jours.

Informations complémentaires

- Réduction de 5€ à partir du second enfant.
- Prévoir des vêtements adaptés au bricolage (tablier fourni) et à la pratique du sport.
- Apporter son pique-nique et ses collations.
- Grande chasse aux oeufs pour tous les enfants en fin de stage.

Nombre de place: 30

Renseignements et Inscriptions

Inscription du 15 février au 8 avril 2022
Aline LEBRUN, 0496/18.00.27
Mail : lebrun.aline@sportfunculture.be
Numéro de compte : BE52 0014 8396 5109
www.sport-fun-culture.be

Eveil Sport et Natation (ESN)

Du 11 au 15 avril

Farces, attrapes et goumandises

Bienvenue dans l'univers des gourmands créatifs. Au menu de ce stage : ateliers culinaires, illustrations fantaisies et jeux farfelus mélangés avec des moments sportifs.

OU

Sports kids/Mix Games

Un combiné d'activités FUN et sportives :
nerf, hoverboard, trotinettes électriques et Multisports.

Qui:

Enfants de 6 à 12 ans.

Où:

Collège Saint Remacle de Stavelot.

Quand:

Du 11 au 15 avril de 9 à 16h.
Possibilité de garderie dès 8h et jusqu'à 17h.

Coût: 80€

Informations complémentaires

- Réduction de 5€ à partir du second enfant.
- Prévoir des vêtements adaptés à la pratique sportive et au bricolage.
- Apporter son pique-nique et ses collations.
- Grande chasse aux oeufs pour tous les enfants en fin de stage.

Nombre de place: 24

Renseignements et Inscriptions

Inscription du 15/02 au 08/04/22
En priorité via la site www.sport-fun-culture.be
Aline LEBRUN, 0496/18.00.27
BE52 0014 8396 5109

Accueil extrascolaire La Ré Création

Accueil extrascolaire de la Ville de Stavelot

Du 04 au 08 avril

Revoilà la printemps !

Qui:

Enfants de 2,5 à 12 ans

Où:

Ancienne crèche communale, Basse Cour,2B à Stavelot.

Quand:

Du 04 au 08 avril de 9h30 à 16h.
Possibilité de garderie dès 8h et jusqu'à 17h.

Coût:

30€ pour le premier enfant,
25€ les suivants

Nombre de places: 30

Informations complémentaires:

- Pour les petits, possibilité de faire une sieste;
- Prévoir son pique-nique, ses collations et boissons.
- Les enfants sont regroupés par tranche d'âge.

Renseignements et Inscriptions

Amélie GILLET, 0496/67.09.29

Inscription : 07/03 au 25/03/2022

Aucune inscription par message.
Numéro de compte: BE38 0910 1288 5972
(en communication inscrire le nom et prénom de votre enfant).
Inscription validée après réception du paiement
et aucun paiement anticipé n'est accepté.

Accueil extrascolaire La Ré Création

Accueil extrascolaire de la Ville de Stavelot

Du 11 au 15 avril

Le tour du monde en 5 jours

Qui:

Enfants de 2,5 à 12 ans

Où:

Ancienne crèche communale, Basse Cour,2B à Stavelot.

Quand:

Du 11 au 15 avril de 9h30 à 16h.
Possibilité de garderie dès 8h et jusqu'à 17h.

Coût:

30€ pour le premier enfant,
25€ les suivants

Nombre de places: 30

Informations complémentaires:

- Pour les petits, possibilité de faire une sieste,
- Prévoir son pique-nique, ses collations et boissons.
- Les enfants sont regroupés par tranche d'âge.

Renseignements et Inscriptions

Amélie GILLET, 0496/67.09.29

Inscription : 07/03 au 25/03/2022

Aucune inscription par message.
Numéro de compte: BE38 0910 1288 5972
(en communication inscrire le nom et prénom de votre enfant).
Inscription validée après réception du paiement
et aucun paiement anticipé n'est accepté.

La Boîte à couture de Jeanne

Formule Duo possible

Du 05 au 08 avril - Du 12 au 15 avril

▸ **Qui:**
Enfants à partir de 8 ans

▸ **Où:**
Atelier-Mercerie, Place St-Remacle, 17/3

▸ **Quand:**
Du 6 au 9 et du 13 au 16 avril de 9 à 12h.

▸ **Coût:** 80€ fournitures comprises.

▸ **Nombre de places:** 6, si plus de 7 inscrits possibilité de 14 à 17h

▸ informations complémentaires : Boisson et collation offerts

Renseignements et Inscriptions

Pascale ZEGGERS, 0476 25 29 27
Mail : danslaboiteacouturedejeanne@hotmail.com

Duo avec "La Ré Création"

Ce duo n'est pas obligatoire, c'est à vous de choisir la formule qui vous convient le mieux. Contacter le responsable du stage pour l'inscription.

MATIN : votre enfant participe au stage de La Boîte à Couture de Jeanne
APRES-MIDI : votre enfant participe aux activités de la Ré Création

Renseignements et Inscriptions

Amélie GILLET, responsable de projet et animatrice, 0496 67 09 29
Où : Accueil extrascolaire, Basse Cour,2B à Stavelot
Coût : 15€ (demi-journée), 12€ pour les fratries

L'Or Vert ASBL

Du 04 au 07 avril

Reconnectez-vous à la Nature...

Vu les temps compliqués, pour tous, ces derniers mois avec le Covid et la course toute l'année, ces multiples règles... c'est comme une petite bulle de Nature et de lâcher prise que nous vous offrons lors de nos stages. Pas de contraintes mais une reconnexion à la Nature à travers le cheval

Equi'Nature et Bricolage

Stages découvertes : equitation tous les jours.
Amélioration de son équilibre, de sa confiance en soi grâces aux poneys.
Faire des découvertes en pleine nature, observer l'habitat des animaux de la forêt et de la mare, cuisine sauvage, développer son sens artistique et sa dextérité au contact de la nature,...sont les objectifs de ce stage qui garde un esprit créatif où chacun pourra s'exprimer.

Qui:

2 groupes d'âge 3/7 ans et 8/12 ans (débutants acceptés)

Quand:

du 4 au 7 avril de 9h à 16h. possibilité de garderie payante (2€/garderie/enfant).

Coût: 95€

Nombre de places : 10

Informations complémentaires:

- Apporter son pique-nique et ses collations;
- Apporter des bottes, des legging et s'habiller en fonction de la météo;
- Apporter sa bonne humeur;
- Le casque et le corset de protection sont prêtés par l'ASBL;
- Encadrement sécurisé, professionnel et passionné , moniteur Adeps avec expérience équestre de 30 ans;
- Remboursement mutuelle & documents pour les contributions (sur demande).

L'Or Vert ASBL

ASBL de l'Or Vert

Du 11 au 14 avril

Reconnectez-vous à la Nature...

Vu les temps compliqués, pour tous, ces derniers mois avec le Covid et la course toute l'année, ces multiples règles... c'est comme une petite bulle de Nature et de lâcher prise que nous vous offrons lors de nos stages. Pas de contraintes mais une reconnexion à la Nature à travers le cheval

Equi'Nature et Cuisine

Stage découverte : Equitation tous les jours avec sa découverte par le jeux, soins et nourrissage des chevaux, vivons au rythme de la nature, balade à la recheche des indices des animaux de la forêt et de la rivière, leur mode de vie...ensuite cuisinons ensemble de la bonne soupe ou un cake de l'Or Vert...l'objectif de ce stage est la sensibilisation à la nature et aux animaux...

Qui:

2 groupes d'âge 3/7 ans et 8/12 ans (débutants acceptés)

Quand:

du 11 au 14 avril de 9h à 16h.possibilité de garderie payante (2€/garderie/enfant).

Coût: 95€

Nombre de places : 10

Informations complémentaires:

- Apporter son pique-nique et ses collations;
- Apporter des bottes, des legging et s'habiller en fonction de la météo;
- Apporter sa bonne humeur;
- Le casque et le corset de protection sont prêtés par l'ASBL;
- Encadrement sécurisé, professionnel et passionné , moniteur Adeps avec expérience équestre de 30 ans;
- Remboursement mutuelle & documents pour les contributions (sur demande).

Renseignements et Inscriptions

N. DETRIXHE au 0473 34 98 36 E.SPRUMONT, T. NICOLAY

Où : ASBL l'Or Vert, rue des îles à Stavelot (centre)

Mail : info@chevaux-de-sport.be

http://www.facebook.com/lorvert.asbl/ - FB : L'OR VERT asbl EQUITATION NATURE

Les P'tits Loups de Galou

Du 04 au 08 avril

Le monde de Disney

▸ **Qui:**

Enfants de 2,5 à 12 ans

▸ **Où:**

Rue de Spa, 157C à Francorchamps

▸ **Quand:**

Du 04 au 08 avril de 9 à 16h.

Gaderie possible dès 6h30 et jusqu'à 19h.

▸ **Coût:**

- 110€
Garderie, 3.25/h entamée.

▸ **Nombre de places:** 15

▸ **Informations complémentaires:**

- Possibilité de faire la sieste.
- Collations, goûter et repas chauds compris.
- Déduction fiscale 11,20€/jour et attestation mutuelle.

Renseignements et Inscriptions

Magaly FRAIPONT, 0496/61.94.62

BE77652834147542
Mail: magalyfraipont@skynet.be

Les P'tits Loups de Galou

Du 11 au 15 avril

Vive l'extérieur

Qui:
Enfants de 2,5 à 12 ans

Où:
Rue de Spa,157C à Francorchamps.

Quand:
Du 11 au 15 avril de 9 à 16h30

Gaderie possible dès 6h30 et jusqu'à 19h.

Coût:
- 110€
Garderie, 3.25/h entamée.

Nombre de places: 15

Informations complémentaires:

- Prévoir des bottes et vêtements en fonction du temps.
- Possibilité de faire la sieste.
- Collations, goûter et repas chauds compris.
- Déduction fiscale 11,20€/jour et attestation mutuelle.

Renseignements et Inscriptions

Magaly FRAIPONT, 0496/61.94.62

BE77652834147542
Mail: magalyfraipont@skynet.be

Opérateur	Dates de stages	Age	Date d'inscription
Royal club Haute Fagnes d'athlétisme	04 au 08/07 01 au 05/08	de 6 ans accomplis à 12 ans	
Royal Basket Club Stavelot	22 au 26/08	4 à 13 ans	Début mai
Eveil sport et natation (ESN)	04 au 08/07 25 au 29/07 01 au 05/08 22 au 26/08	3 à 12 ans	19/04/2022
Jardin sauvage	04 au 08/07	6 à 10 ans	01/06/2022
Ecurie Haute Levée	04 au 08/07 11 au 15/07 18 au 20/07 16 au 19/08 22 au 26/08 29 au 31/08	à partir de 3 ans	
Les p'tits loups d'Galou	01/07 04 au 08/07 25 au 29/07 01 au 07/08 16 au 19/08 22 au 26/08 29 au 31/08	2,5 à 12 ans	
Royal Judo club Stavelot	18 au 22/07	à partir de 6 ans	
Ecurie de l'Or Vert ASBL	04 au 08/07 11 au 15/07 18 au 22/07 08 au 12/08 15 au 19/08 22 au 26/08 23 au 27/08	3 à 12 ans	
Accueil extrascolaire (AES)	11 au 15/07 18 au 22/07 25 au 29/07 08 au 12/08 16 au 19/08 22 au 26/08	2,5 à 14 ans	Début mai

Liste non exhaustive des stages proposés cet été, plus d'informations dans la brochure été 2022 (disponible à partir de mai 2022).

Renseignements complémentaires

Amélie GILLET

Coordinatrice Accueil Temps Libre
080 86 42 70 • atl@stavelot.be

Lundi de 8h30 à 17h
Mardi de 8h30 à 12h30
Jeudi de 13h à 17h
Vendredi de 8h30 à 11h30

Brochure en ligne

www.stavelot.be » vie administrative » administration » coordination accueil temps libre

Profil Facebook

www.facebook.com » Accueil Temps Libre Stavelot

Graphisme et Mise en page

Excelle Print - Lodomez 3 • 4970 Stavelot

Photos

Pixabay, Freepik ©Pressfoto, Excelle Fly